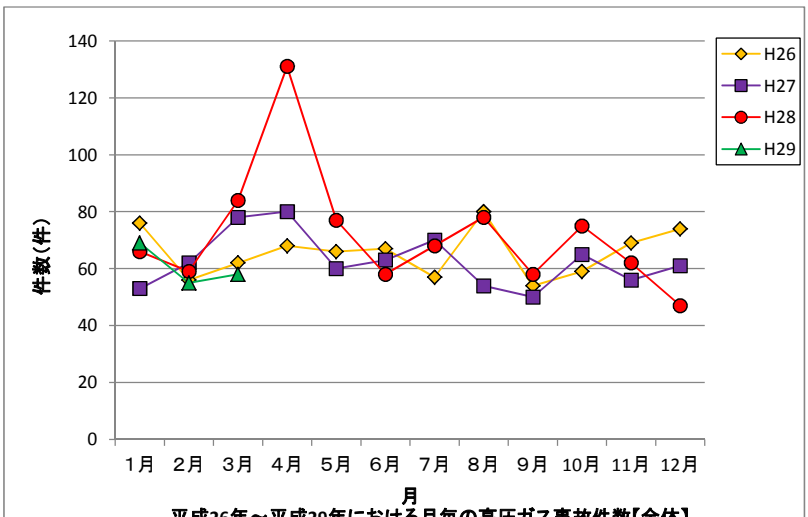

平成26年～平成29年における月毎の高圧ガス事故件数【全体】

※速報値のため、変更等があり得る。

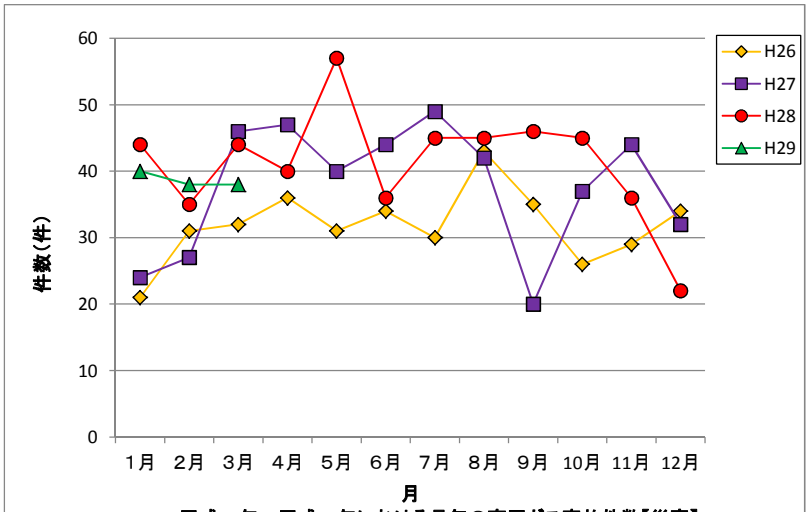

平成26年～平成29年における月毎の高圧ガス事故件数【災害】

※速報値のため、変更等があり得る。

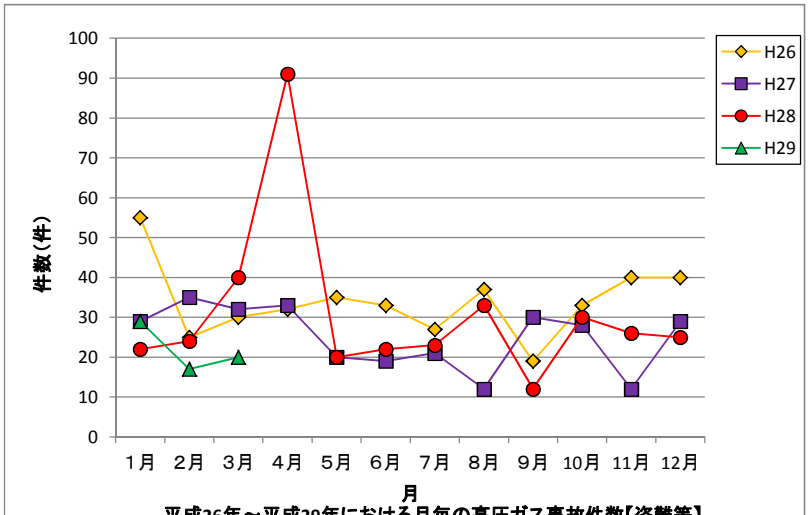

平成26年～平成29年における月毎の高圧ガス事故件数【盗難等】

※速報値のため、変更等があり得る。

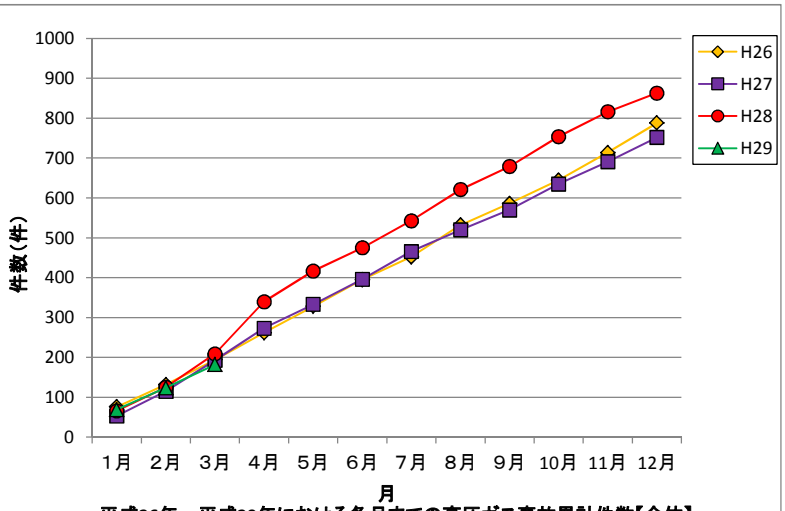

平成26年～平成29年における各月までの高圧ガス事故累計件数【全体】

※速報値のため、変更等があり得る。

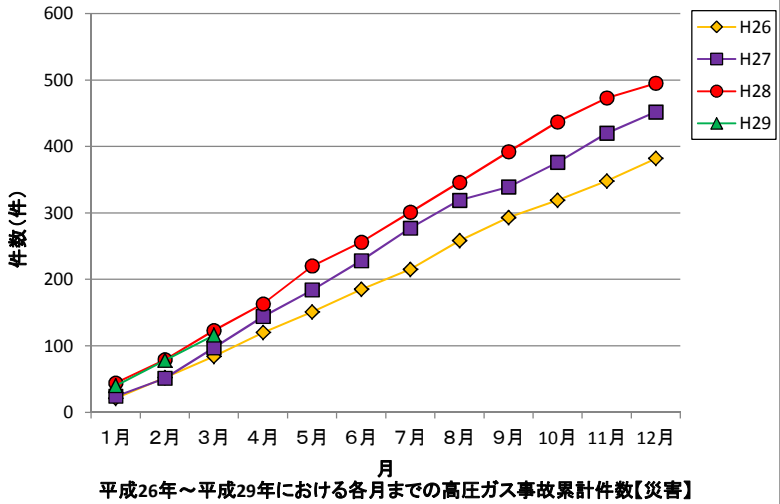

平成26年～平成29年における各月までの高圧ガス事故累計件数【災害】

※速報値のため、変更等があり得る。

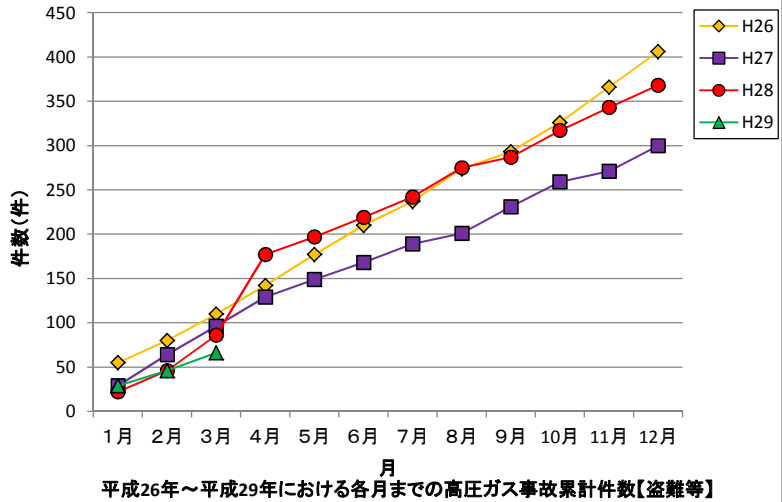

平成26年～平成29年における各月までの高圧ガス事故累計件数【盗難等】

※速報値のため、変更等があり得る。

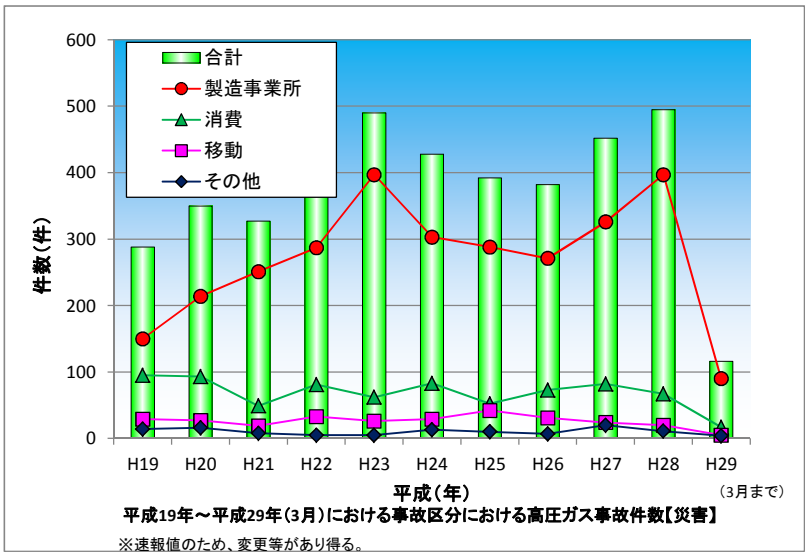

平成19年～平成29年（3月）における事故区分における高圧ガス事故件数【災害】

※速報値のため、変更等があり得る。

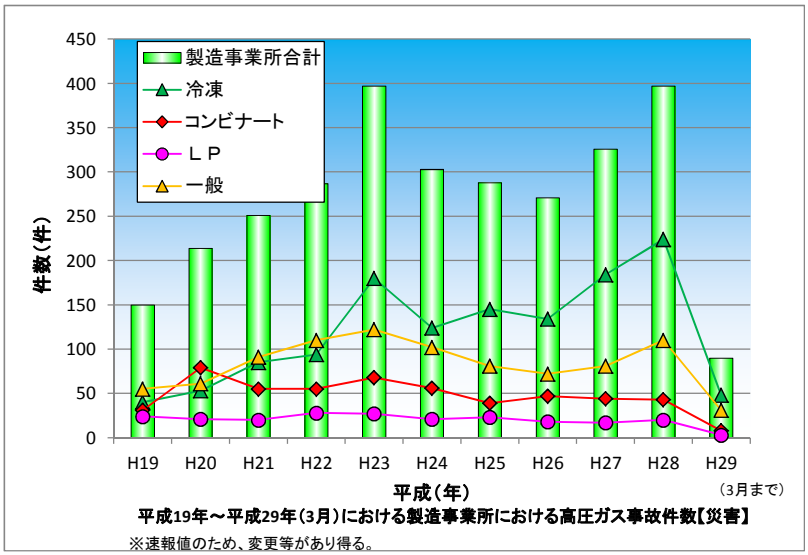

平成19年～平成29年（3月）における製造事業所における高圧ガス事故件数【災害】

※速報値のため、変更等があり得る。

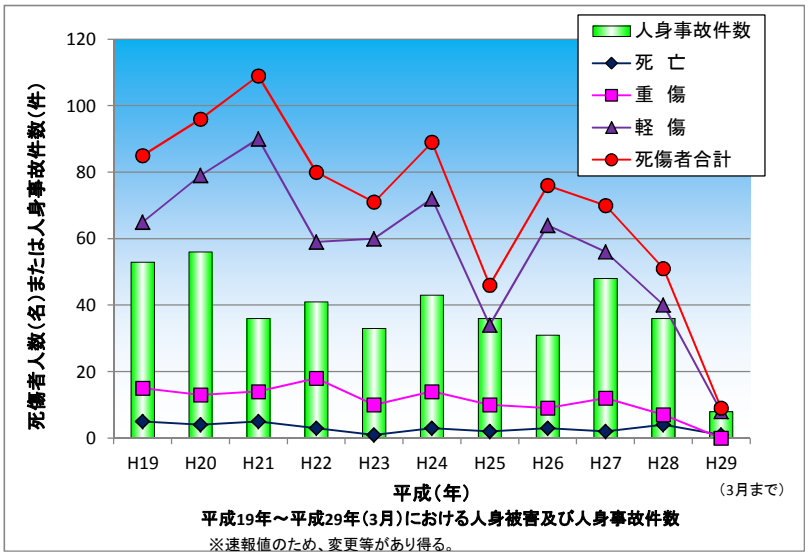

平成19年～平成29年（3月）における人身被害及び人身事故件数

※速報値のため、変更等があり得る。