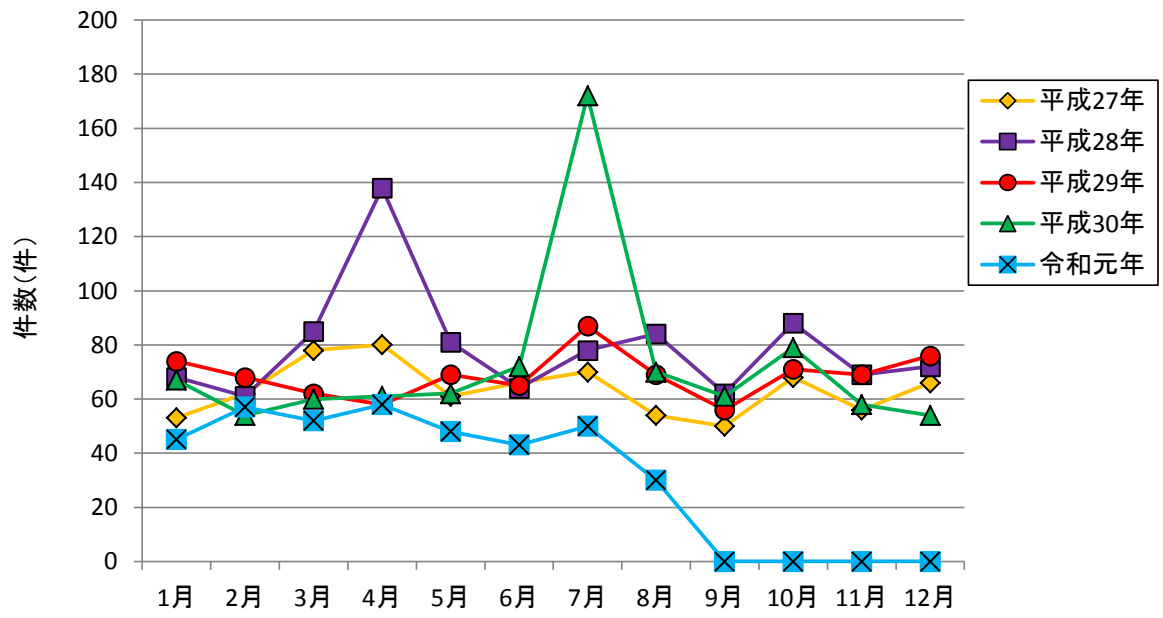

図1　平成27年～令和元年(平成31年)における月毎の高圧ガス事故件数【全体】

※速報値のため、変更等があり得る

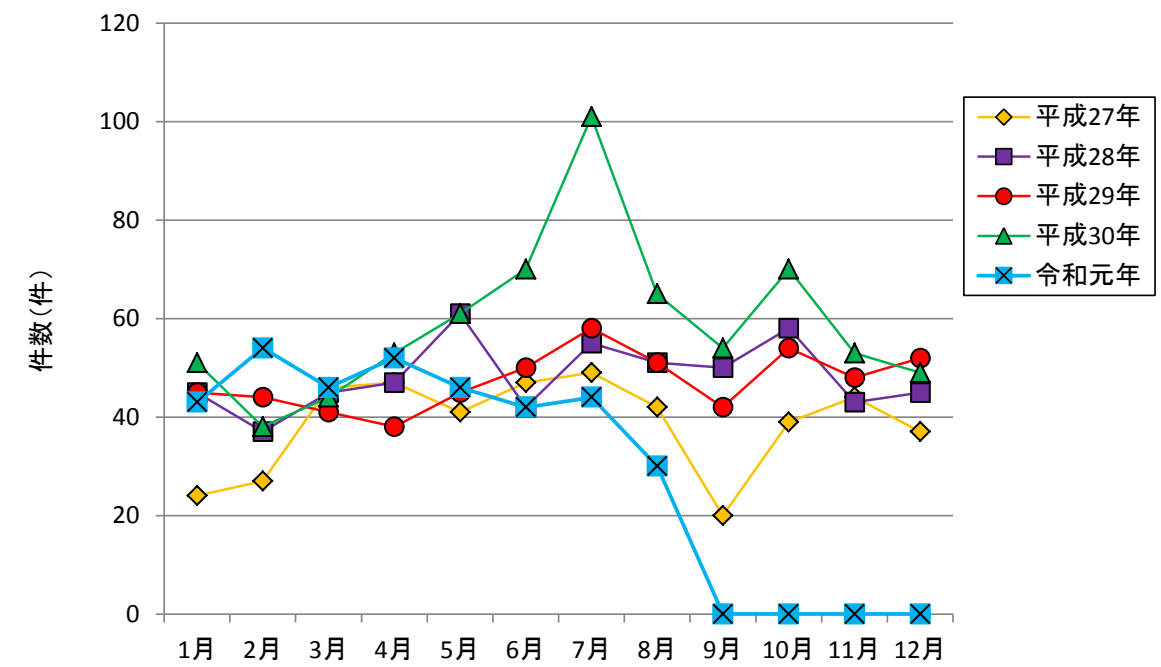

図2　平成27年～令和元年(平成31年)における月毎の高圧ガス事故件数【災害】

※速報値のため、変更等があり得る

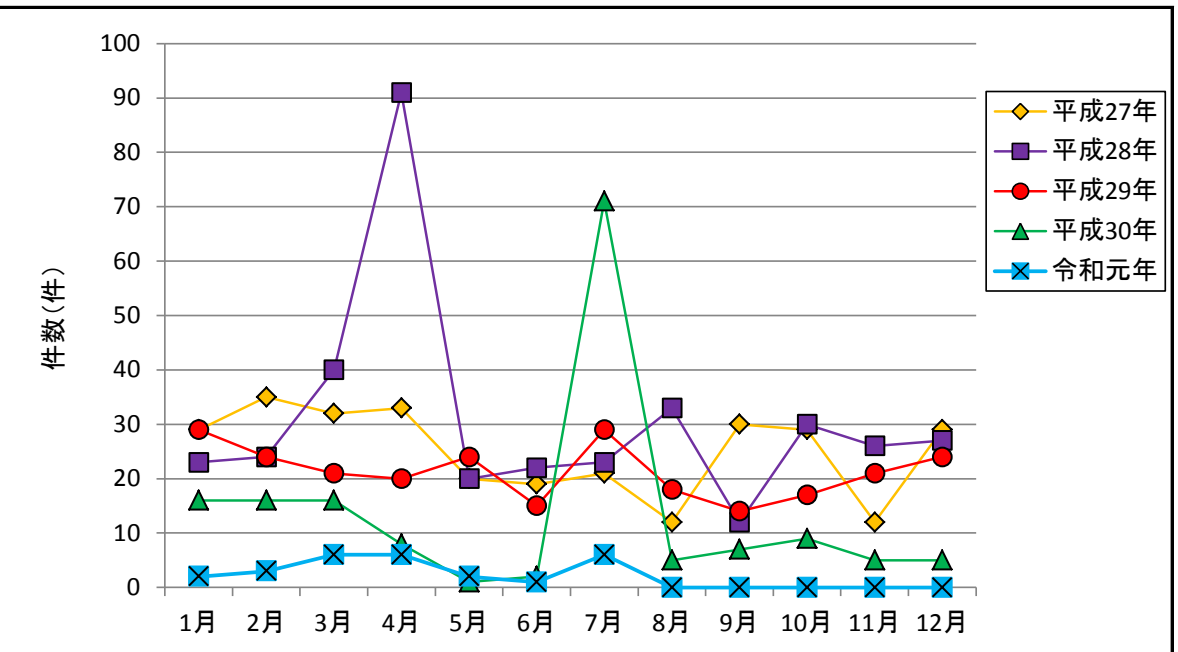

図3　平成27年～令和元年(平成31年)における月毎の高圧ガス事故件数【盗難等】

※速報値のため、変更等があり得る

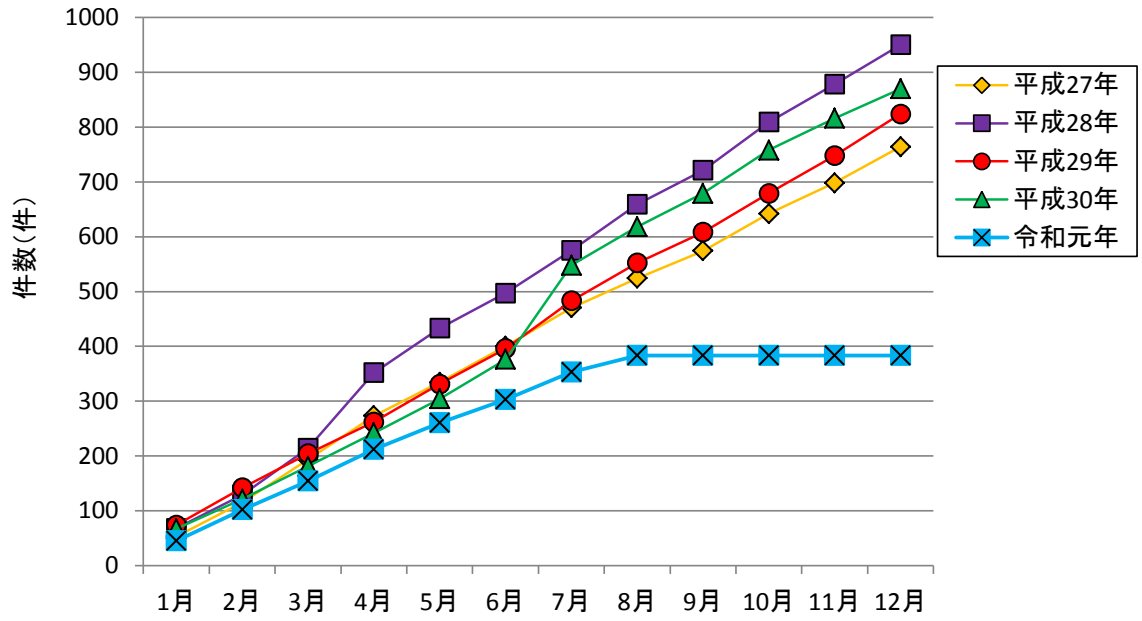

図4　平成27年～令和元年(平成31年)における各月までの高圧ガス事故累計件数【全体】

※速報値のため、変更等があり得る

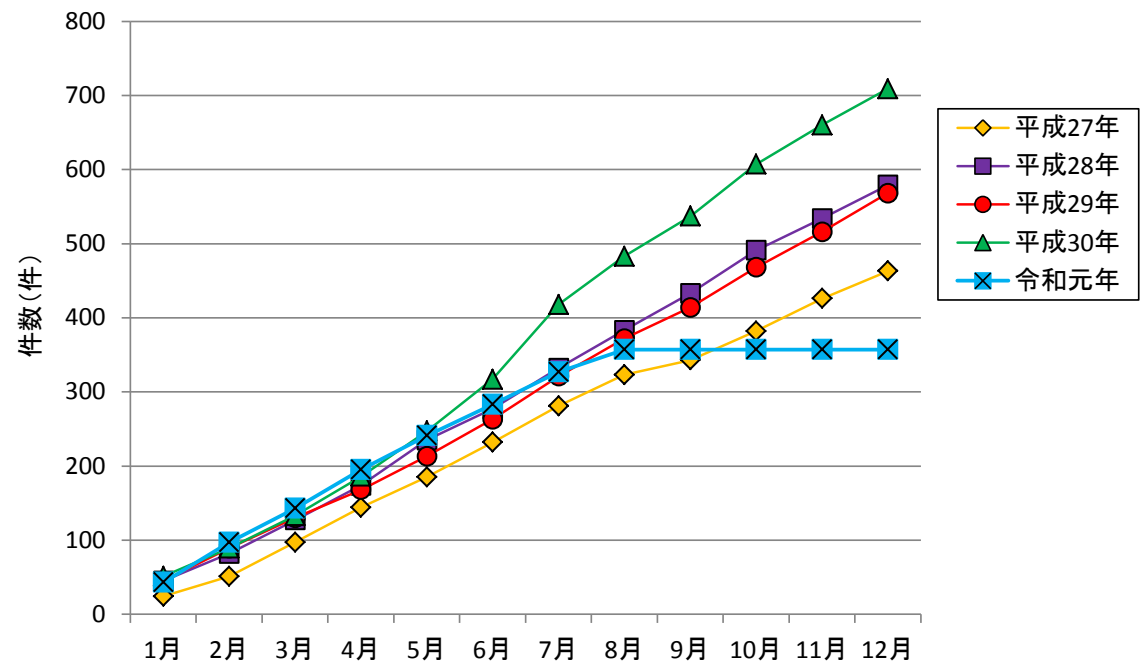

図5　平成27年～令和元年(平成31年)における各月までの高圧ガス事故累計件数【災害】

※速報値のため、変更等があり得る

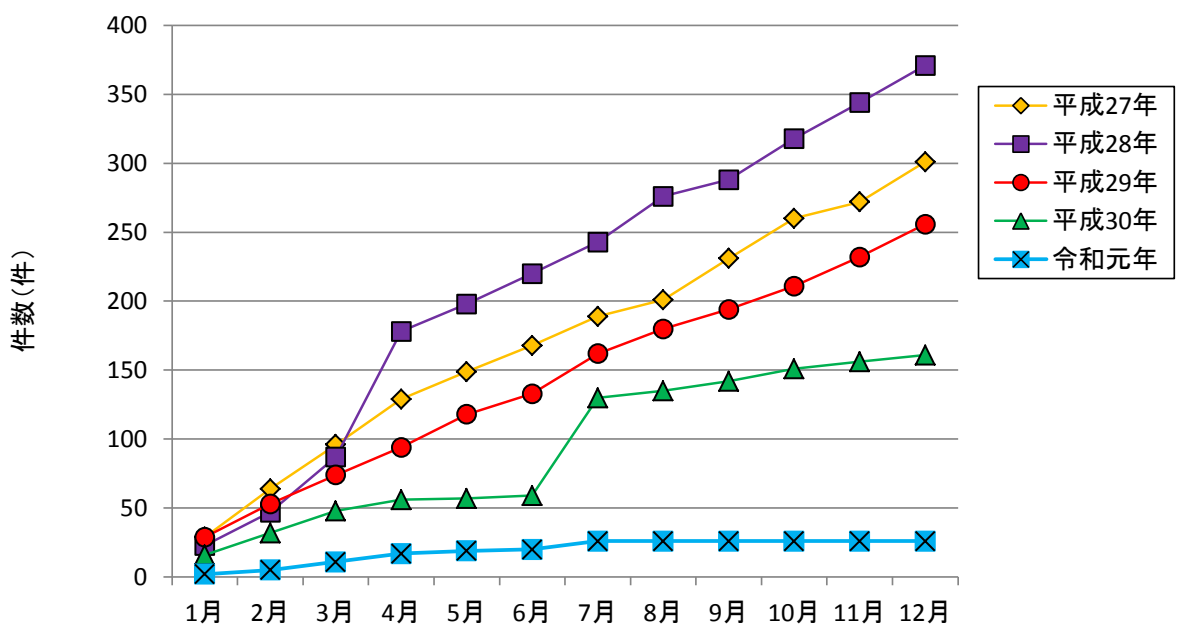

図6　平成27年～令和元年(平成31年)における各月までの高圧ガス事故累計件数【盗難等】

※速報値のため、変更等があり得る

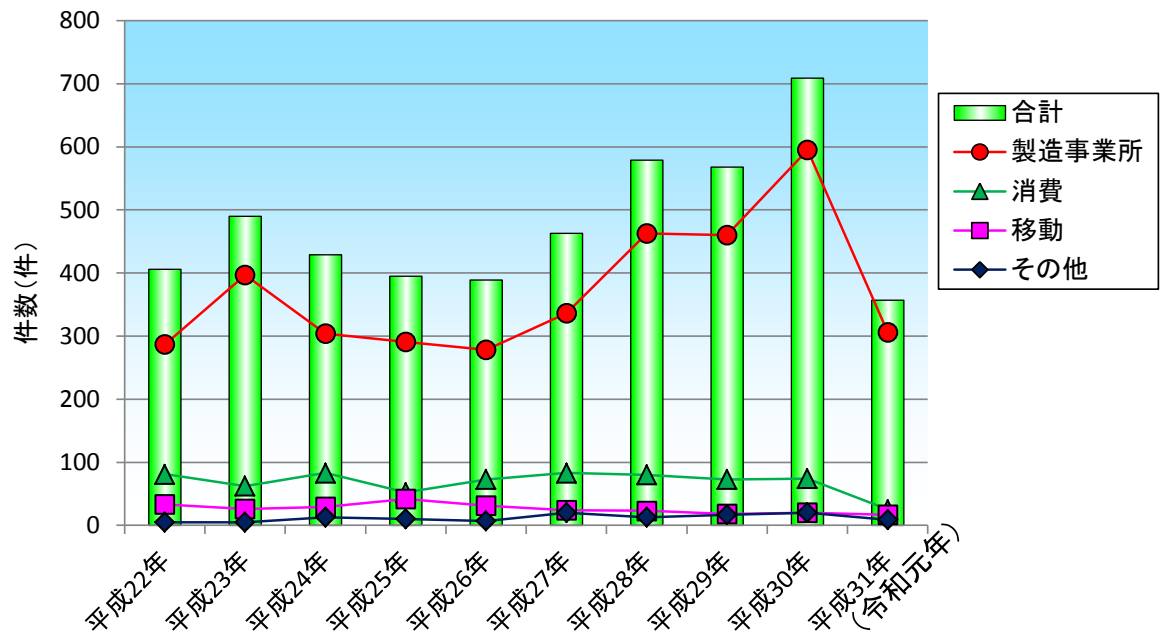

図7　平成22年～令和元年（8月まで）における事故区分における高圧ガス事故件数【災害】

※速報値のため、変更等があり得る

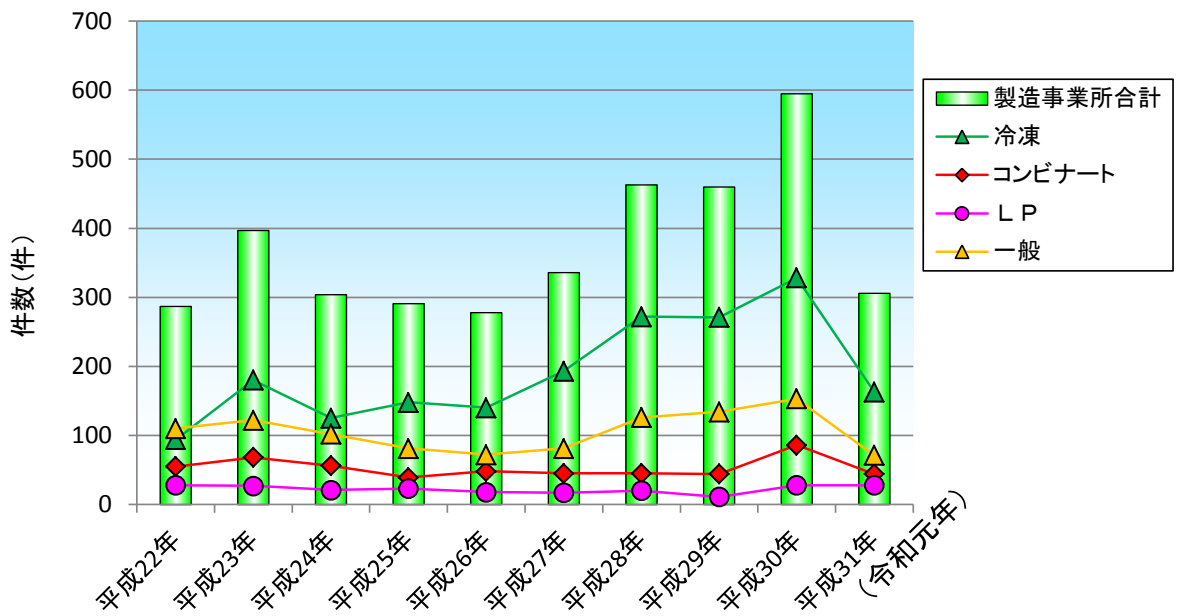

図8　平成22年～令和元年（8月まで）における製造事業所における高圧ガス事故件数【災害】

※速報値のため、変更等があり得る

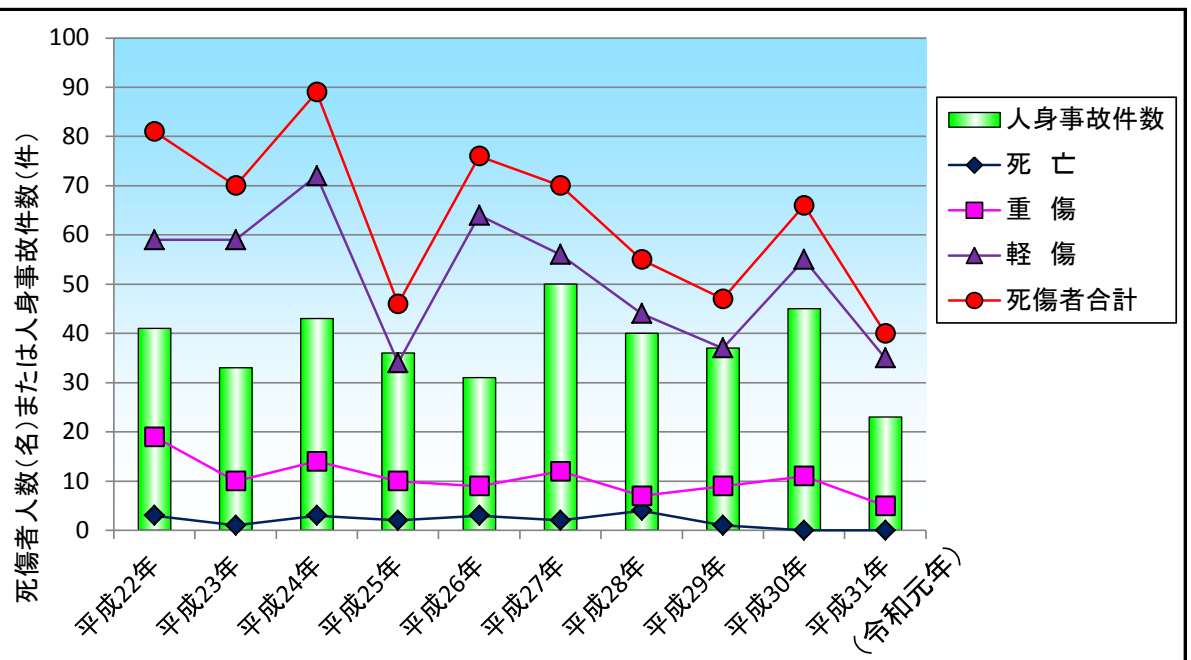

図9　平成22年～令和元年（8月まで）における人身被害及び人身事故件数

※速報値のため、変更等があり得る