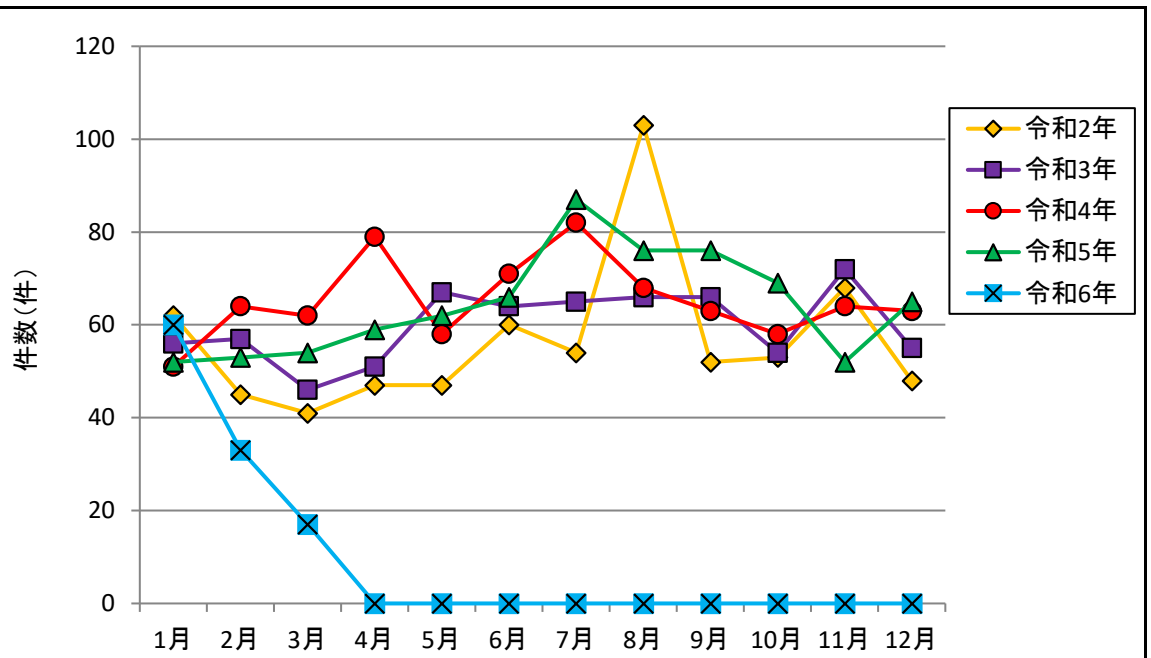


図1　令和2年～令和6年における月毎の高圧ガス事故件数【全体】

※速報値のため、変更等があり得る

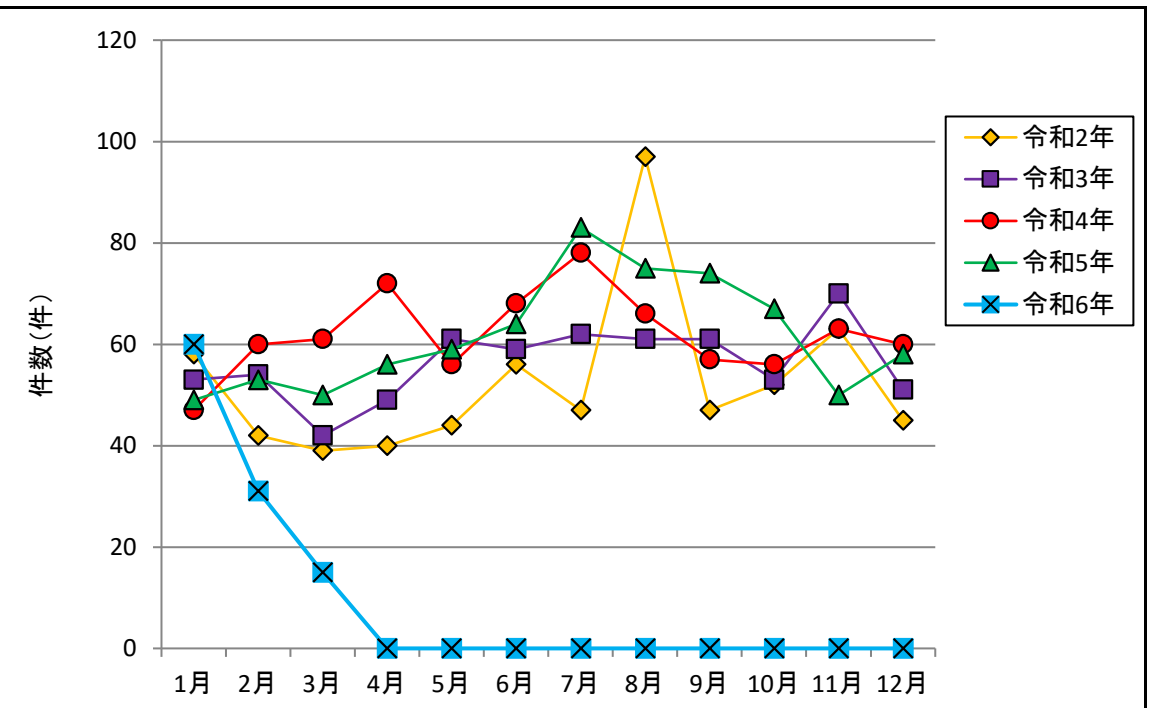


図2　令和2年～令和6年における月毎の高圧ガス事故件数【災害】

※速報値のため、変更等があり得る

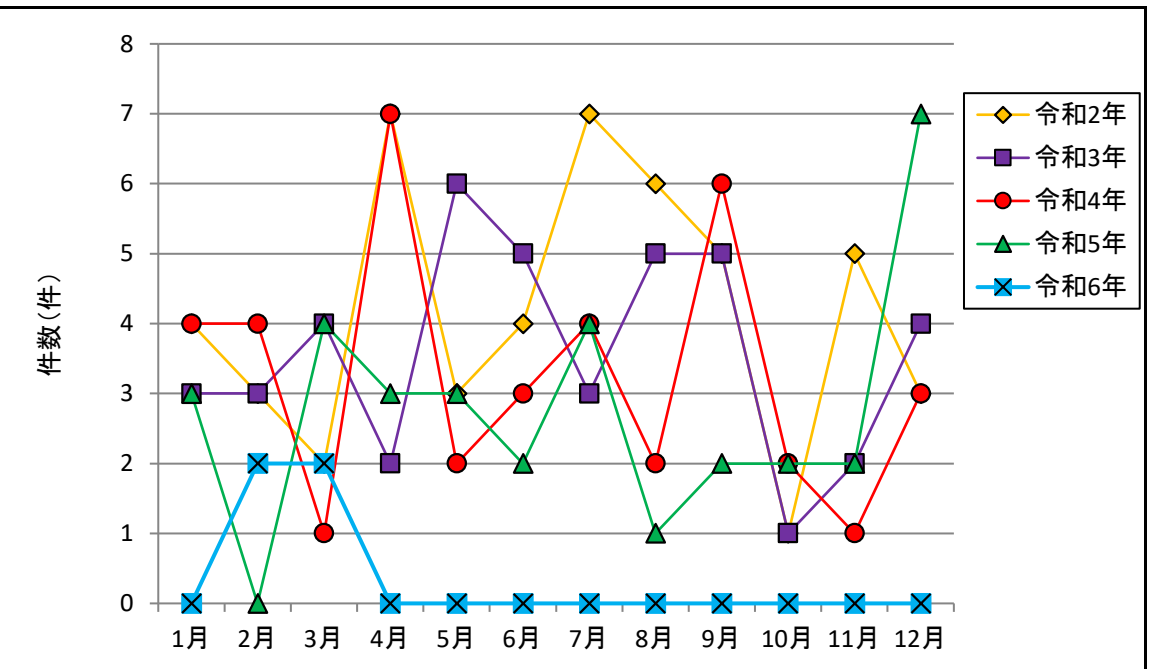


図3　令和2年～令和6年における月毎の高圧ガス事故件数【盗難等】

※速報値のため、変更等があり得る

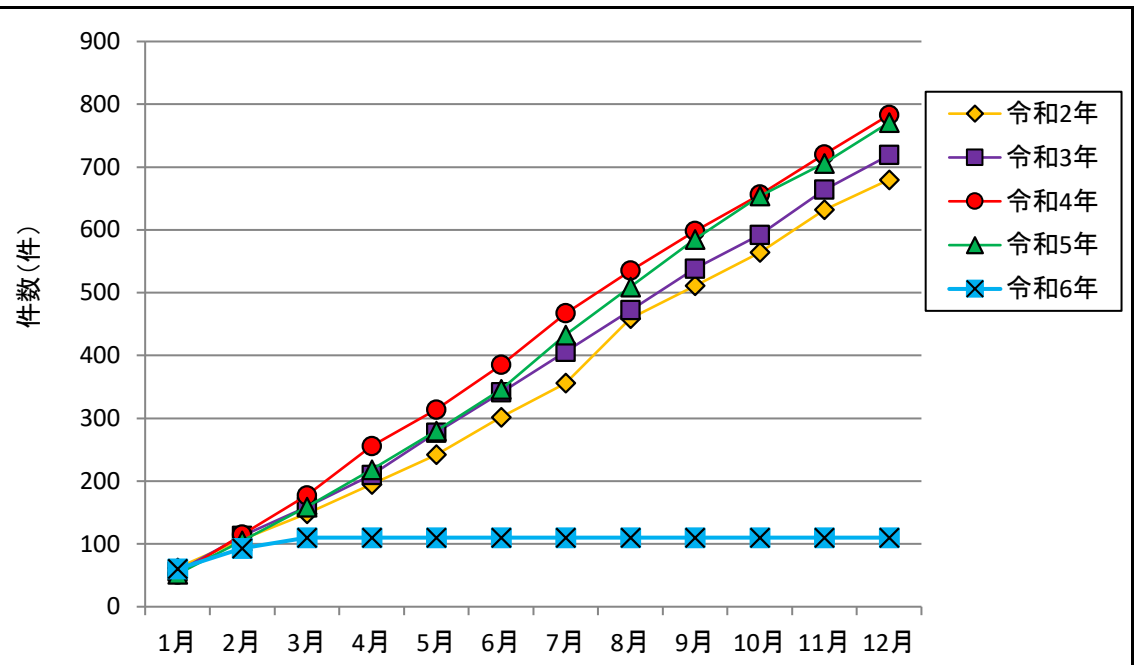


図4　令和2年～令和6年における各月までの高圧ガス事故累計件数【全体】

※速報値のため、変更等があり得る

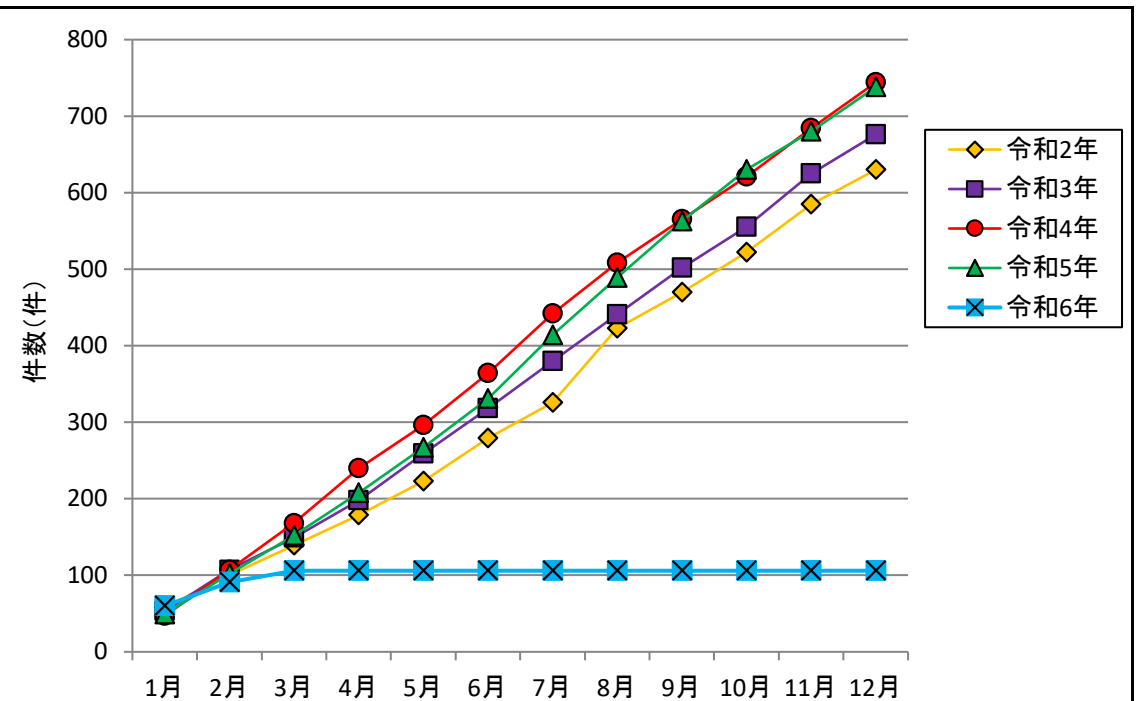


図5　令和2年～令和6年における各月までの高圧ガス事故累計件数【災害】

※速報値のため、変更等があり得る

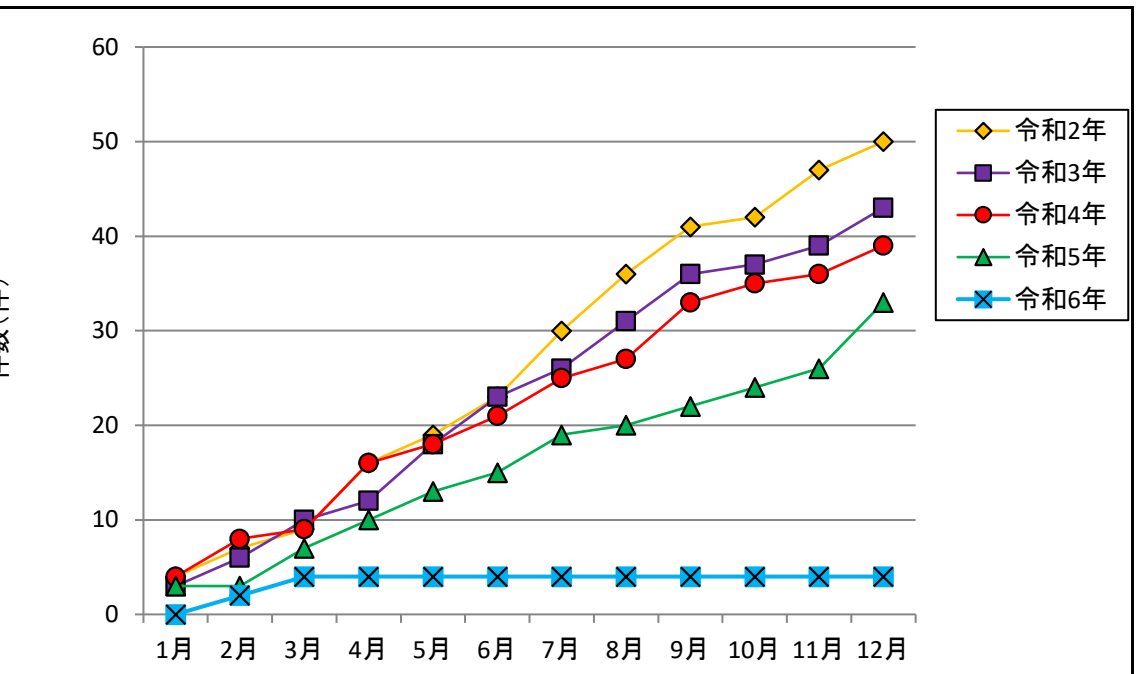


図6　令和2年～令和6年における各月までの高圧ガス事故累計件数【盗難等】

※速報値のため、変更等があり得る

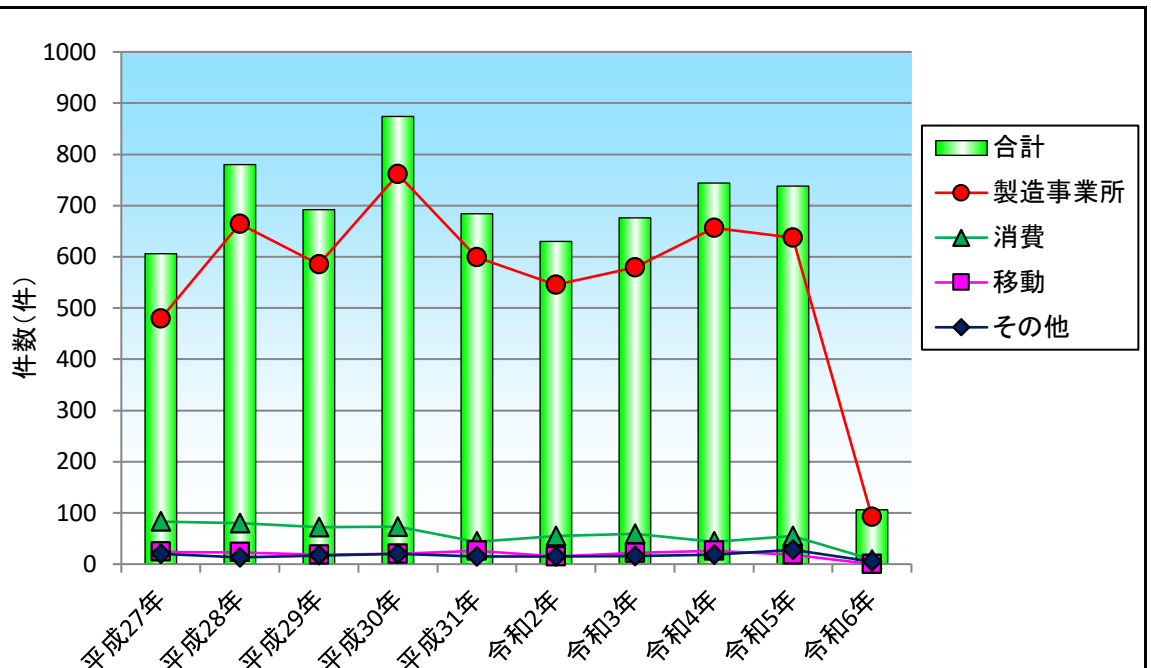


図7　平成27年～令和6年（3月まで）における事故区分における高圧ガス事故件数【災害】

※速報値のため、変更等があり得る

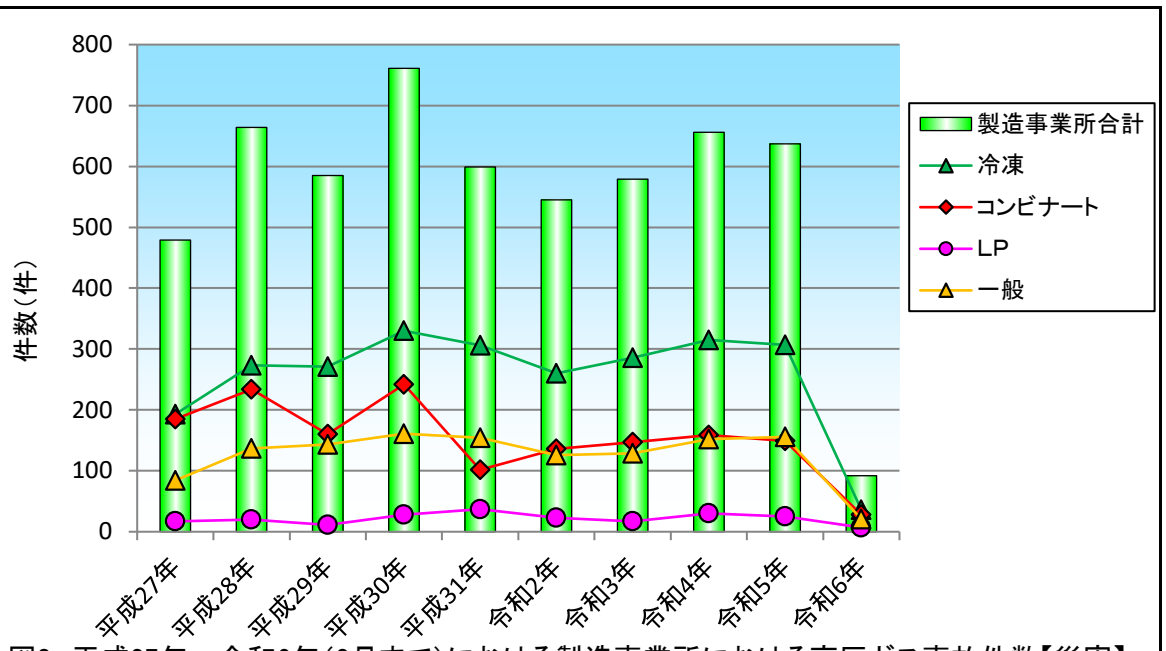


図8　平成27年～令和6年（3月まで）における製造事業所における高圧ガス事故件数【災害】

※速報値のため、変更等があり得る

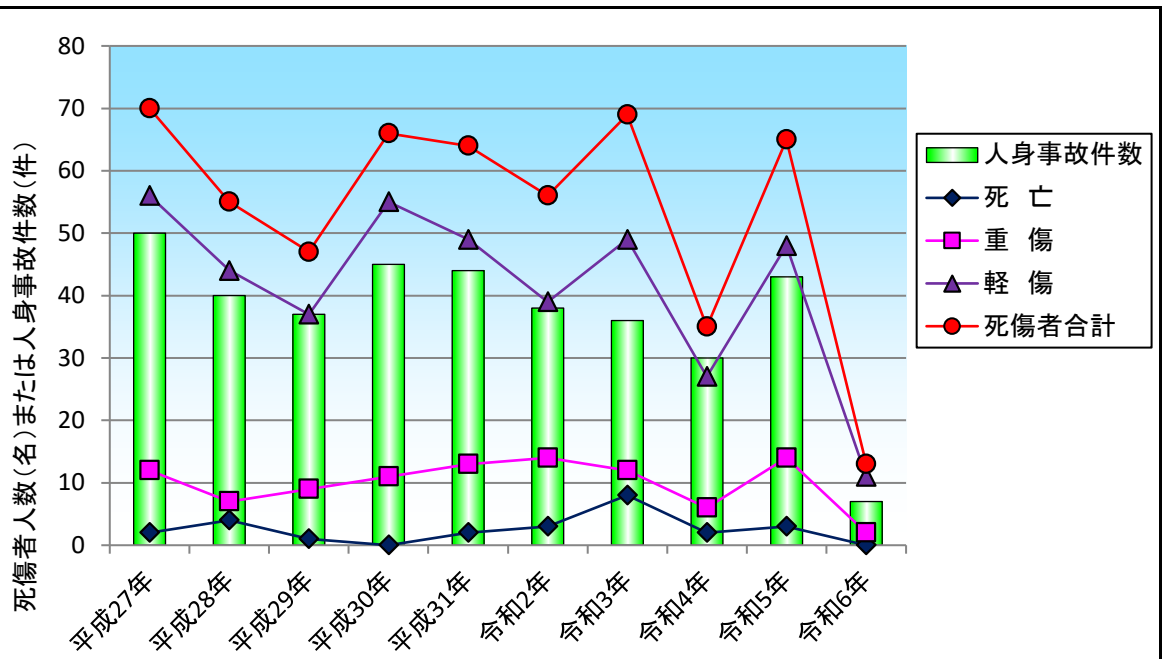


図9　平成27年～令和6年（3月まで）における人身被害及び人身事故件数

※速報値のため、変更等があり得る